英中发展中心
China UK Development Centre

CAMBRIDGE ACADEMIC DEVELOPMENT SEMINAR

2019 暑期剑桥学术发展项目

JULY 29TH - AUGUST 14TH

综合课程方向

人工智能 | 适合专业：电子信息、通信工程、软件工程等专业

项目特色

剑桥深入体验 | 专业课程学习 | 名校学子结谊 | 英伦文化熏陶

院校官方合作 | 剑桥名师授课 | 官方认证课程 | 纯正英伦体验

更有：

优秀生推荐信

①经过授课老师评选的优秀学员将会被授予**英国皇家学院院士兼剑桥大学教授的亲笔推荐信**。

②所有全勤并通过项目考核的学员，将会获得**授课老师或辅导助教的亲笔推荐信**。

官方结业证书

所有参与学员将会获得**剑桥大学学院签发的证书和成绩单**。

证书曾多次**受欧美著名高校及企业认可**，可助力学员进一步留学深造或求职名企。

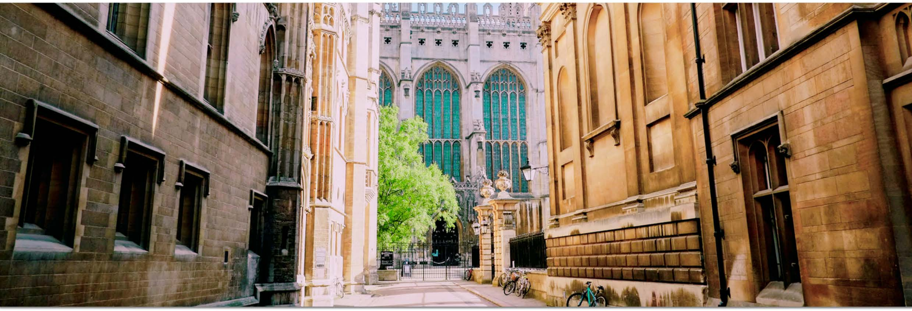

课程体系

专业课程 73%+ 文化课程 27%，共 44 学时

核心课程 (18学时) | 辅助课程 (8学时) | 科研指导 (10学时) | 探访课程 (4学时) | 结业发表(4学时)

机构探访

牛津大学 | THE UNIVERSITY OF OXFORD

G5 精英大学成员之一，成立于 1167 年，是世界上现存第二古老的大学。牛津大学培育了 27 名英国首相，截至 2017 年，共有 66 位诺贝尔获奖得主，4 位菲兹奖得主，5 位图灵奖得主曾就读或工作在牛津大学。

牛津大学在 2018 年《泰晤士高等教育》报告中，是世界排名第一的大学。

剑桥大学 | THE UNIVERSITY OF CAMBRIDGE

世界著名研究型大学之一，也是 G5 精英大学成员之一。学校 800 多年的历史中，涌现出牛顿、达尔文、培根、盖恩斯等一批引领时代的学者。2018 年，剑桥大学在《泰晤士高等教育》世界大学排名中位列第二。

英中学生将在剑桥大学学院内与“ 学霸 ”进行面对面的交流，了解世界名校学习生活。

伦敦政治经济学院丨 THE LONDON SCHOOL OF ECONOMICS AND POLITICAL SCIENCE

伦敦政治经济学院（LSE）创立于 1895 年，在金融界、政商界、和社科学术界享有极高声誉，是英国金三角名校和罗素大学集团成员，也是“G5 超级精英大学 ”之一。

LSE 拥有英国最高比例的世界顶尖研究，在所有欧洲大学中，LSE 培养了最多的亿万富翁，其毕业生平均起薪均为全英最高。

LSE
Building
LSE
Old Building

伦敦国王学院丨 KING'S COLLEGE LONDON

伦敦国王学院是世界顶尖的综合研究型大学，英国金三角名校之一，享有极高美誉，国王学院由英国国王乔治四世建于 1829 年，同年授予皇家特许状，为历史最悠久的英国大学之一。国王学院的法律、音乐、医科、历史、美国研究、哲学与西洋古典学在全英国均排名前五名。在法律、人文和社科领域的强项，使其与国家的艺术、文化以及公共政策的制定都有密切联系。

剑桥大学计算机实验室丨 THE COMPUTER LABORATORY

剑桥大学在 QS2018 年世界大学综合排名中位居第五，它的计算机与信息专业也位列第五。剑桥大学计算机实验室由数学实验室发展而来，反映出剑桥大学对自动计算的日益重视，自成立以来，计算机实验室一直处于计算机科学研究的前沿，开拓创新，并于 2001 年收到比尔盖茨的捐赠新建威廉盖茨实验楼。到 2018 年，计算机实验室已经拥有 81 年的历史了，是世界上最古老的部门之一。

在人工智能项目中，同学们将到访剑桥大学计算机系，并参观威廉盖茨实验楼。

日程概览

注：最终行程会根据天气、交通情况微调，仅供参考

DAY 1

全天 | 到达 & 入住

DAY 2

上午 | 开幕仪式

下午 | 专业课程 1

晚上 | 欢迎晚宴

DAY 3

上午 | SUPERVISION 1

| INTRODUCTION

下午 | 学术讲座：剑桥大学申请指导

晚上 | 剑桥城市之旅

DAY 4

下午 | SUPERVISION 2

| PREPARATION & RESEARCH SKILLS

晚上 | 文化体验：桌游之夜

DAY 5

上午 | 文化课程 1

下午 | 学术讲座：学术写作 / 面试技巧

DAY 6

上午 | 自习

下午 | 专业课程 2

晚上 | 专业课程 3

DAY 7

上午 | SUPERVISION 3

| PRESENTATION SKILLS

下午 | 文化体验：剑河撑船

晚上 | 中式晚宴

DAY 8

上午 | 能力课程 1

下午 | 专业课程 4

晚上 | 文化体验：THE EAGLE PUB

DAY 9

上午 | 专业课程 5

下午 | SUPERVISION 4

| FINAL PREPARATION & REHEARSAL

晚上 | 自习

DAY 10

上午 | 文化体验：国王学院探访

下午 | 自由活动

晚上 | 自习

DAY 11

上午 | 结业汇报

下午 | 自由活动

晚上 | 结业仪式 & 高桌晚宴

DAY 12

上午 | 前往伦敦

下午 | 文化体验：伦敦探访

DAY 13

上午 | 牛津大学参观

下午 | 比斯特村游览

晚上 | 自由活动

DAY 14

全天 | 自由活动

DAY 15

上午 | KCL 参观

下午 | LSE 参观

晚上 | 歌剧观赏

DAY 16

全天 | 自由活动

DAY 17

全天 | 送机

活动掠影

伦敦城市之旅

歌剧之夜

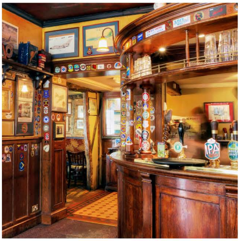
老鹰酒吧

剑桥学院探访

剑河撑船

牛津探访 & 比斯特

费用说明

项目费用： 共计 32800 元，共 18 天 16 晚

费用包含：

项目课程和实践费用

1、专业学术课程和实践课程费用
2、小组辅导费用，教学材料费用
3、教学场地相关费用
4、项目组中方和英方项目人员管理服务费用

住宿和餐饮费用

1、剑桥学院住宿及伦敦住宿费用
2、项目全程三餐餐饮费用
（除牛津、伦敦探访日、自由活动日的午、晚餐）
3、学院及宿舍网络服务
4、学院高桌晚宴费用（Formal Dinner）

项目活动费用

1、剑河撑船、国王学院探访、伦敦西区经典剧目门票
2、剑桥、牛津、伦敦城市探访
3、剑桥大学、牛津大学参观门票
4、专业机构探访

交通费用

1、剑桥郡当地交通及司机小费
2、伦敦城市间交通及司机小费
3、牛津城市间交通及司机小费
4、希思罗机场接送机服务及司机小费

人力资源、保险及其它费用

1、专业机构探访顾问
2、团队旅行全球保险
3、剑桥大学财产损失保险
4、英国当地电话卡（含当地流量）
5、First-Aid 紧急治疗包和支援服务

费用不包含：

1、境内银行国际电汇费用
2、国际往返机票
3、签证费用

报名方式

请参见校内通知

联系咨询

邮　　箱 | apply@cudc.info

电　　话 | 400 870 9566 (中国)

+44 (0)122 385 9965 (英国)